**Review the instruction booklet for your hair dryer before using. Allow dryer to cool before removing diffuser. The diffuser may be hot.**

# DIRECTIONS FOR USE

Before attaching diffuser to hair dryer, make sure hair dryer is turned off, unplugged from electrical outlet, and cool. Insert barrel end of hair dryer into diffuser opening. Do not cover entire barrel with diffuser. Note: This diffuser fits most hair dryers. (If fit is not secure, do not use diffuser.) For best results, set hair dryer to low speed and heat. (High temperatures can cause overheating, which will damage the dryer and diffuser). To remove diffuser, allow diffuser and dryer to cool, then simply pull diffuser off of dryer.

## SUPER STYLING GUIDE

Your best looks begin with a good haircut that's well maintained. Always care for your hair with superior-quality shampoos, conditioners, and finishing products.

## DRYING BASICS

1. Shampoo and condition hair with products of your choice. Rinse thoroughly. Towel-dry hair to remove excess moisture. Using the dryer, start at a lower setting and direct hot air through a section of hair at a time. Move dryer steadily across each section so that the hot air passes through hair. Direct airflow at hair, not scalp. Clouds of negatively charged ions will help to reduce static electricity, control frizzy flyaways, and contribute to your hair's shine.
2. Keep dryer's air intake vents unobstructed and free from hair while drying.
3. To avoid overdrying, do not concentrate heat on any one section for an extended length of time. Keep dryer moving as you style.
4. For quick touch-ups between shampoos, dampen hair with a mist of water before styling with the dryer.
5. When using your dryer to create curls and waves, dry hair almost completely on a warmer temperature setting, then finish styling with cool shot feature to close hair shaft and lock in style.

## BODY & VOLUME

To create extra volume, turn head upside down while drying. Position the airflow toward the roots for maximum lift. When hair is dry, toss head back and brush hair into place.

## STRAIGHTENING

Work with hair in small sections when creating a super-straight look. Pass through each section with dryer, using a large round brush to smooth out curls and help control frizz.

## MAKING WAVES

Tousled, natural-looking waves are easily created by grasping hair at the roots and scrunching between fingertips while drying. For curlier, wavier hair use the volumizing diffuser.

## GETTING TO KNOW YOUR DOUBLE CERAMIC UNIVERSAL DIFFUSER

**Double Ceramic Technology** will keep your hair shiny and healthy looking. It generates full-spectrum infrared heat plus ions that work on hair molecules to dry them inside and out. This drying process is gentle and quick. It minimizes heat damage and makes hair less frizzy and more manageable.

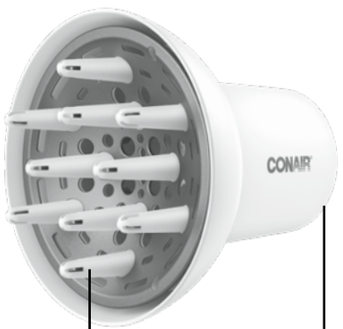


# USER MAINTENANCE

Your universal fit, volumizing diffuser fits most hair dryers. Your diffuser is virtually maintenance free. No lubrication is needed. For proper operating performance, your diffuser and dryer must be kept clean.

When cleaning is needed, unplug the cord, allow diffuser and dryer to cool, and clean dust and lint from air intake openings with a small brush or the brush attachment of a vacuum cleaner. The outer surface of the dryer and diffuser should be wiped clean with a cloth only.

**Blocked or clogged air intake vents will cause the dryer to overheat.** If overheating occurs, an automatic safety device will shut the dryer or the heat off to prevent damage or personal injury. If the unit or the heat turns off, unplug the cord and allow the dryer to cool for 10 to 15 minutes before restarting. Make sure the air vents are clean.

# CAUTION

NEVER allow the power-supply cord to be pulled, twisted, or severely bent. Never wrap the cord tightly around the dryer. Damage will occur at the high flex point of entry into the dryer, causing the cord to rupture and short circuit. Inspect the cord frequently for damage. **Stop use immediately if damage is visible or unit stops or operates intermittently.**

If the cord or dryer is damaged or does not operate properly, return it for repair to an authorized Conair service representative only. No repairs should be attempted by the consumer.

**STORAGE – Important**

When not in use, your dryer should be disconnected, allowed to cool, and stored with the diffuser in a safe, dry location, out of reach of children. Do not wrap line cord around dryer. Allow the cord to hang or lie loose and straight at the point of entry into the dryer.

**Lea el manual de instrucciones de su secador de cabello antes del uso. Deje que el secador se enfríe antes de quitar el difusor ya que este puede estar caliente.**

# INSTRUCCIONES DE USO

Antes de conectar el difusor al secador, cerciórese de que este esté apagado y desenchufado. Introduzca la boquilla del secador en la abertura del difusor. No cubra todo el tubo del secador con el difusor. Nota: Este difusor es compatible con la mayoría de los secadores de cabello. Si no queda firmemente sujetado, no lo use. Para conseguir resultados óptimos, ajuste el calor y la velocidad al nivel más bajo (altas temperaturas pueden causar un recalentamiento y dañar el secador/difusor). Para quitar el difusor, deje que el secador se enfríe y simplemente jale el difusor.

## GUÍA DE PEINADO

La mejor apariencia empieza por un corte de cabello bien mantenido. Siempre cuide su cabello con champús, acondicionadores y productos de peinado de calidad superior.

## FUNDAMENTOS DEL SECADO

1. Lave y acondicione el cabello con los productos deseados. Enjuague bien. Seque el cabello con una toalla para eliminar el exceso de agua. Empiece a secar el cabello sección por sección, usando el ajuste de calor/velocidad más bajo. Mueva el cepillo y el secador lenta y simultáneamente hasta las puntas, dirigiendo el flujo de aire hacia el cabello; no hacia el cuero cabelludo. El aparato genera iones negativos que ayudan a reducir la estática y a controlar el frizz mientras proporcionan brillo.
2. Mantenga los orificios de ventilación del aparato sin obstrucciones y libres de cabello durante el uso.
3. Para evitar los daños por el calor, no concentre el flujo de aire en ninguna sección por un tiempo prolongado; mueva el secador constantemente.
4. Para realizar retoques rápidos entre lavados, rocíe un poco de agua sobre el cabello antes de secarlo.
5. Cuando use el secador para crear rizos y ondas, seque el cabello casi por completo usando aire tibio, y luego fije el peinado usando aire frío.

## CUERPO Y VOLUMEN

Para dar más volumen al cabello, incline la cabeza hacia abajo durante el secado. Dirija el flujo de aire hacia las raíces para levantarlas. Cuando el cabello esté seco, enderece la cabeza y péinese en la forma deseada.

## ONDULADO

Para crear ondas despeinadas de apariencia natural, estruje las raíces con los dedos mientras seca el cabello. Para obtener ondas y rizos con más cuerpo, use el difusor de aire volumizador.

## ALISADO

Para conseguir resultados súper lisos, divida el cabello en secciones delgadas y trabaje sección por sección. Pase el secador por cada sección, estirando el cabello con un cepillo redondo grande para suavizar los rizos y ayudar a controlar el frizz.

## FAMILIARÍCESE CON SU DIFUSOR DE AIRE UNIVERSAL CON DOBLE CERÁMICA

**Tecnología Double Ceramic** – La cerámica ayuda a mantener el cabello brillante y de aspecto saludable. Genera calor infrarrojo de amplio espectro y iones negativos, los cuales actúan al nivel molecular para secar el cabello desde el interior, proporcionando un secado más rápido y suave para el cabello. Esto minimiza los daños causados por el calor, mientras elimina el frizz y mejora la manejabilidad.

# INSTRUCCIONES DE MANTENIMIENTO

El difusor de aire volumnizador de tamaño universal es compatible con la mayoría de los secadores. Este producto requiere poco mantenimiento. No requiere lubricación. Para un buen funcionamiento, debe mantener limpio tanto el difusor como el secador.

Cuando sea necesario limpiar el secador/difusor, desenchufe el secador y deje que este y el difusor se enfríen. Quite el polvo y las pelusas de los orificios de ventilación con un cepillo pequeño o el cepillo accesorio de una aspiradora. Limpie la superficie del secador/difusor con un paño.

**El secador se recalentará si los orificios de ventilación están obstruidos o tapados.** Si esto sucede, un sistema de seguridad apagará el secador o cortará la temperatura automáticamente para evitar daños al aparato o lesiones. En caso de que esto suceda, desenchufe el aparato y déjelo que se enfríe por 10-15 minutos antes de encenderlo de nuevo. Compruebe que los orificios de ventilación estén limpios.

# PRECAUCIÓN

NUNCA jale, retuerza ni doble mucho el cable. Nunca lo enrolle con fuerza alrededor del aparato; esto puede dañar la junta flexible que lo conecta al aparato, produciendo su rotura o un cortocircuito. Revise el cable a menudo para comprobar que no esté dañado. **Interrumpa inmediatamente el uso si el cable está visiblemente dañado, o si el aparato deja de funcionar o funciona de forma intermitente.**

Si el cable o el aparato están dañados o si el aparato no funciona correctamente, devuélvalo a un centro de servicio autorizado. no intente repararlo.

**ALMACENAMIENTO – Importante**

Después del uso, desenchufe el aparato, déjele que este y el difusor se enfríen y guárdelos en un lugar seco y seguro, fuera del alcance de los niños. No enrolle el cable alrededor del aparato; déjele que cuelgue, o que la junta que lo conecta al aparato esté suelta y recta.

This message about...

**G**ROUND
**F**AULT
**C**IRCUIT
**I**NTERRUPTERS

...can save a life!

**IF YOU MUST USE YOUR HAIR DRYER IN THE BATHROOM, INSTALL A GFCI* NOW!**
Your local electrician can help you decide which type is best for you – a portable unit that plugs into the electrical outlet or a permanent unit installed by your electrician. The National Electrical Code now requires GFCIs in the bathrooms, garages, and outdoor outlets of all new homes.

**WHY DO YOU NEED A GFCI?** Electricity and water don't mix. If your hair dryer falls into water while it's plugged in, the electric shock can kill you…**even if the switch is off.** A regular fuse or circuit breaker won't protect you under these circumstances. A GFCI offers you far greater protection.

**A GFCI can save your life! Compared to that, the price is small! Don't wait...install one now!**

**A GFCI is a sensitive device that reacts immediately to a small electric current leak by stopping the electricity flow.*

## LIMITED THREE-YEAR WARRANTY (U.S. AND CANADA ONLY)

Conair will repair or replace (at our option) your unit free of charge for 36 months from the date of purchase if the appliance is defective in workmanship or materials.

To obtain service under this warranty, return the defective product to the service center listed on back, together with your purchase receipt. California residents need only provide proof of purchase and should call 1-800-3-CONAIR for shipping instructions. In the absence of a purchase receipt, the warranty period shall be 36 months from the date of manufacture.

**ANY IMPLIED WARRANTIES, OBLIGATIONS, OR LIABILITIES, INCLUDING BUT NOT LIMITED TO THE IMPLIED WARRANTY OF MERCHANTABILITY AND FITNESS FOR A PARTICULAR PURPOSE, SHALL BE LIMITED IN DURATION TO THE 36-MONTH DURATION OF THIS WRITTEN, LIMITED WARRANTY.** Some states do not allow limitations on how long an implied warranty lasts, so the above limitations may not apply to you.

**IN NO EVENT SHALL CONAIR BE LIABLE FOR ANY SPECIAL, INCIDENTAL, OR CONSEQUENTIAL DAMAGES FOR BREACH OF THIS OR ANY OTHER WARRANTY, EXPRESS OR IMPLIED, WHATSOEVER.** Some states do not allow the exclusion or limitation of special, incidental, or consequential damages, so the above limitation may not apply to you.

This warranty gives you specific legal rights, and you may also have other rights, which vary from state to state.

**Please register this product at register.conair.com**

## SERVICE CENTER

CONAIR LLC
Service Department
7475 N. Glen Harbor Blvd.
Glendale, AZ 85307

©2024 CONAIR LLC

For info on any Conair® product, call **1-800-3-CONAIR** or visit us on the web at **www.conair.com**

23PD090696

IB-18330

DOUBLE CERAMIC
# UNIVERSAL DIFFUSER

## INSTRUCTION GUIDE

MODEL DF22DCM

CONAIR®

For your safety and continued enjoyment of this product, always read the instruction book carefully before using.

Este mensaje sobre los...

**G**ROUND
**F**AULT
**C**IRCUIT
**I**NTERRUPTERS

(Interruptores de circuito de falla a tierra)

...puede salvar una vida.

**¡SI DEBE USAR EL SECADOR EN EL CUARTO DE BAÑO, INSTALE UN INTERRUPTOR DE CIRCUITO DE FALLA A TIERRA* AHORA!**
Su electricista le puede ayudar a decidir qué sistema elegir: Un sistema removible que se conecta a la toma de corriente o un sistema permanente que él instalará. El Código Nacional de Electricidad ahora exige que todos los enchufes situados en los cuartos de baño, los garajes y las partes exteriores de las casas nuevas sean equipados con un interruptor de control de potencia (GFCI, por sus siglas en inglés).

**¿POR QUÉ NECESITA UN INTERRUPTOR DE CIRCUITO DE FALLA A TIERRA?** La electricidad y el agua no deben juntarse. Si el aparato se cae al agua mientras está conectado, una descarga eléctrica puede causar su muerte… **aunque el interruptor esté en la posición de apagado.** Un fusible o un disyuntor/interruptor de circuito regular no le protegerán en esta situación. Un interruptor de circuito de falla a tierra ofrece más protección.

**¡Un interruptor de circuito de falla a tierra puede salvar su vida! ¡Comparado con ella, el precio es bajo! ¡No espere… instale uno ahora mismo!**

**Un interruptor de circuito de falla a tierra (GFCI, por sus siglas en inglés) es un dispositivo sensible que reacciona inmediatamente a una pequeña pérdida de corriente, deteniendo el flujo de electricidad.*

## GARANTÍA LIMITADA DE TRES AÑOS (válida en los EE. UU. y en Canadá solamente)

Conair reparará o remplazará (a su opción) este producto sin cargo por un período de 36 meses a partir de la fecha de compra si presenta defectos de fabricación o materiales.

Para obtener servicio técnico bajo esta garantía, devuelva el producto defectuoso al Centro de Servicio indicado en el reverso, junto con su recibo de compra. Los residentes de California solo necesitan dar una prueba de compra y deben llamar al 1-800-3-CONAIR para recibir instrucciones de envío. En ausencia del recibo de compra, el período de garantía será de 36 meses a partir de la fecha de fabricación.

**CUALQUIER GARANTÍA, OBLIGACIÓN O RESPONSABILIDAD IMPLÍCITAS, INCLUYENDO, PERO NO LIMITADAS A LA GARANTÍA IMPLÍCITA DE COMERCIABILIDAD E IDONEIDAD PARA UN FIN DETERMINADO, ESTARÁN LIMITADAS POR LOS 36 MESES DE LA PRESENTE GARANTÍA ESCRITA.** Algunos Estados no permiten limitaciones en la duración de una garantía implícita, de modo que las limitaciones mencionadas pueden no regir para usted.

**CONAIR NO SERÁ RESPONSABLE, EN NINGÚN CASO, POR NINGÚN DAÑO ESPECIAL, INCIDENTAL O CONSECUENTE DEBIDO AL INCUMPLIMIENTO DE ESTA O CUALQUIER OTRA GARANTÍA, EXPRESA O IMPLÍCITA.** Algunos Estados no permiten la exclusión o limitación de daños especiales, incidentales o consecuentes, de modo que las limitaciones mencionadas pueden no regir para usted.

Esta garantía le otorga derechos legales específicos y usted puede tener otros derechos que varían de un Estado a otro.

**Para registrar este producto, visite: register.conair.com**

## SERVICIO AL CLIENTE

CONAIR LLC
Service Department
7475 N. Glen Harbor Blvd.
Glendale, AZ 85307

©2024 CONAIR LLC

Para más información sobre los productos Conair®, llame al **1-800-3-CONAIR** o visite **www.conair.com**

23PD090686

IB-18330

DOUBLE CERAMIC
# DIFFUSOR UNIVERSAL

## MANUAL DE INSTRUCCIONES

MODELO DF22DCM

CONAIR®

Para su seguridad y para disfrutar plenamente de este producto, siempre lea atentamente las instrucciones antes del uso.